

概 況 調 査 票

嶋崎金子稲荷社のタブノキ				No	010		
調 査 日	平成19年08月18日(土)	天 候	曇 り	主任調査員	安部 鉄雄		
樹 種 名	タブノキ	学 名	<i>Machilus thunbergii Sieb. et</i>		科 名	クスノキ科	
所有者又は管理者	氏 名	島崎金子稲荷社	所在地	横浜市 旭区西川島59-7			
	種 別	<input type="radio"/> 1. 公共機関 <input checked="" type="radio"/> 2. 寺 社 <input type="radio"/> 3. 企 業 <input type="radio"/> 4. 個 人 <input type="radio"/> 5. その他民有					
樹木状況	<input type="radio"/> 1. 単 木 <input type="radio"/> 2. 生 垣 <input checked="" type="radio"/> 3. 樹群中 <input type="radio"/> 4. その他()						
生育環境の状況	立地場所	<input type="radio"/> 1. 庭園・屋敷林 <input checked="" type="radio"/> 2. 寺 社 <input type="radio"/> 3. 街 路 <input type="radio"/> 4. ビル周辺 <input type="radio"/> 5. 公 園 <input type="radio"/> 6. その他()					
	周囲の状況	<input type="radio"/> 1. 芝 生 <input type="radio"/> 2. 樹 林 <input type="radio"/> 3. 建物の間 <input type="radio"/> 4. 道 路 <input type="radio"/> 5. 河 川 <input type="radio"/> 6. 耕 地 <input checked="" type="radio"/> 7. その他(住宅地)					
	日照条件	<input checked="" type="radio"/> 1. 良 <input type="radio"/> 2. 普 通 <input type="radio"/> 3. やや不良 <input type="radio"/> 4. 不 良					
	土地の傾斜	<input checked="" type="radio"/> 1. 平坦: 0° ~ 5° <input type="radio"/> 2. 緩傾: 5° ~ 15° <input type="radio"/> 3. 中傾: 15° ~ 30° <input type="radio"/> 4. 急傾: 30° ~ 45° <input type="radio"/> 5. 峻傾: 45° 以上 傾斜方向()					
	土 壤	<input checked="" type="radio"/> 1. 自然土 <input checked="" type="radio"/> a. 堆積土 <input type="radio"/> b. 崩積土 <input type="radio"/> c. 削剥土 <input type="radio"/> d. その他 <input type="radio"/> 2. 盛土・客土 <input type="radio"/> 3. 切土					
	根元近くの工作物	<input type="radio"/> 1. 縁 石(素材等:) <input type="radio"/> 2. 植 柵(素材等:) <input type="radio"/> 3. その他(稲荷神社、横浜市教育委員会の記念碑その他)					
管 理 状 況	1. 柵 <input checked="" type="radio"/> 有 <input type="radio"/> 無 [有の場合: a. 高さ(90)cm b. 素材(単管パイプ)] 2. 支柱 <input type="radio"/> 有 <input checked="" type="radio"/> 無 3. 剪定 <input type="radio"/> 強 <input type="radio"/> 弱 <input checked="" type="radio"/> 無 4. 定期的剪定 <input type="radio"/> 有 <input checked="" type="radio"/> 無 5. 施肥 <input type="radio"/> 有 <input checked="" type="radio"/> 無 [有の場合: a. 回数() b. 量() c. 種類()] 6. 薬剤散布 <input type="radio"/> 有 <input checked="" type="radio"/> 無 [有の場合: a. 回数() b. 種類()] 7. その他 ()						
形 状 寸 法	樹 高	21.3 m	幹 周	主幹胸高(1.2m)の周囲長 7.54 m			
	株立本数と周囲長	1 本	①	②	③	④	⑤
			⑥	⑦	⑧	⑨	⑩
	枝下高	3.5 m	枝 張	東 13.1	西 15.4	南 14.2	北 13.5 m
	樹 齢	320 年	樹 齢 根 拠	推 定			
根元の状況	<input checked="" type="radio"/> 1. 裸地 <input type="radio"/> 2. 草地・地被類 <input type="radio"/> 3. 灌木・低木 <input type="radio"/> 4. 舗装 () <input type="radio"/> 5. 覆土 厚さ()cm 土性() <input type="radio"/> 6. その他()						
特記事項	・タブの大枝が椿の幹をくわえ込んでおり、戦中戦後子供たちは、これを伝ってタブの木に登っていた						

! "# "\$ "% "& "'

< = > ? @ ABC - . / O	: ;	898					
(+ ,	- . / O	% & 1	平成19年08月18日(土)	2 + 3	曇り	() *	45 + 67

! ++ # ++ % ++ &								
() C F G H	D ++ E	K	L	M	N	O		
	(++ I)	旺盛な生育状況を示し被害が全くみられない	幾分影響を受けているが、あまり目立たない	異常が明らかに認められる	生育状態が劣悪で回復の見込みがない	ほとんど枯死		
	(++ J)	自然樹形を保っている	若干の乱れはあるが、自然樹形に近い	自然樹形の崩壊がかなり進んでいる	自然樹形がほぼ崩壊し、奇形化している	ほとんど完全に崩壊している		
P Q R S	PQCTU	○ 無 ● 有						
	PQC5V	○ 大枝 ○ 大枝付け根 ● 幹 ○ 幹分岐部 ● 根元 ○ 根系						
	PQ5C WX YZZ	<ul style="list-style-type: none"> ・根元高1m以下の西側にシイサルノコシカケの子実体が7箇所ある(最大は高さ20cm幅40cm) ・20年前から確認されており、心材腐朽は進行していると思われるが、概ね樹勢に問題なし 						
[\]	[\ C] X ^	● 無 ○ 有 a ○ 緊急を要す ○ 中期的に対応が必要 ○ 長期的には対応が必要 b						
	[\ _ `							

c ++) ++ d ++ e ++ % ++ &							
() C E %	f # ^	<ul style="list-style-type: none"> ● 遠方からの視認性が高く、シンボルやランドマークとしての価値が高い ○ 周辺樹木と一体となって地域の景観形成に寄与している ○ 周囲から見えにくく、景観的価値は高くない ○ その他 a 					b
	ghi j	<ul style="list-style-type: none"> ● 緑陰による気温調節効果 ○ 防風効果 ○ 遮音効果 ○ その他 a 					b
	k ++ e	<ul style="list-style-type: none"> ○ 無 ● 有 (種類: フクロウ類(アオバズク?)の確認例あり) その他特記: 					b
I m d e	l m C n o	○ 所有者 ○ 自治体 ● その他 a > ? p q r s t u v T					b
	w x C T U	○ 無 ● 有 (内容: 横浜市)					b
	l m C _ `						‡ ^ \$, 市: 天然記念物
	Y C Z y z	<ul style="list-style-type: none"> ・市の指定天然記念物の他に名木古木の指定も受けている ・鶴ヶ峰小学校の4年生が、毎年恒例として訪れる ・五穀豊穡の神様であり大事にされている 					

{ ++ ++ } ++ ~ ++ • ++ € ++ •		
€ • f ,		n ~ * ,
~ • _ `	なし	
n ~ * ... †		



被害部等詳細写真

嶋崎金子稲荷社のタブノキ

No

010

詳細写真-1



・根株の北側の樹皮枯死とシイサルノコシカケの子実体

詳細写真-2



・大きな根株は四方に安定して根を伸ばしている

詳細写真-3

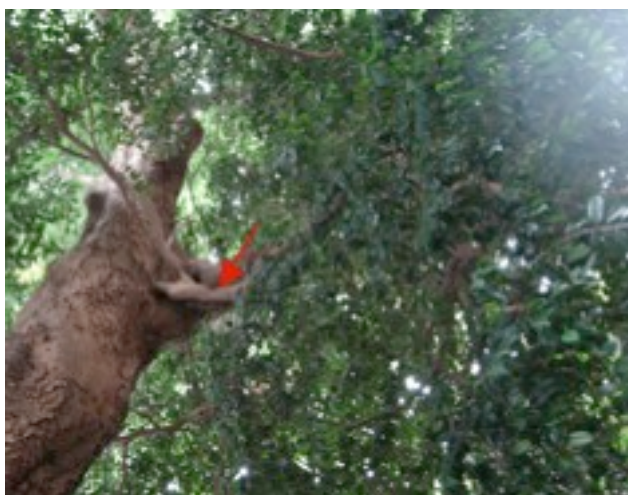

・タブの大枝がツバキの枝をくわえ込んでいる

詳細写真-4



・参道を登っていくと鳥居の奥に祠と大きなタブの幹が現れる